Herramientas y Tejidos para un

# Municipalismo Transformador

Comunidad Alternativas Políticas
por: Democratizar las Instituciones

10, 11 y 12 (julio) de 2020
Zoom de Nuevo, Juanita participativa,
Jitsi Meet, Google Drive,
Etherpad.

zambra · REDINAM

## TRES GRANDES APROXIMACIONES AL MUNICIPALISMO

**1** El derecho a vivir dignamente

"El derecho a tener derechos"

**2** Democracia Radical de Base

"Libertario y revolucionario"

**3** Comunidad y territorio

"Políticas socialistas ligadas a un territorio"

## ¿QUÉ ES EL MUNICIPALISMO TRANSFORMADOR?

"El conjunto de iniciativas (públicas y sociales) que trabajan por construir soberanías desde abajo"

"Desde un poder dual: MUNICIPALISMO SOCIAL y POLÍTICAS DE MUNICIPIOS"

Municipalismo o Barbarie

"El municipalismo es una visión revolucionaria que tiene fuerza suficiente contra la barbarie global"

Jorge Ocón

## CIUDADES DEMOCRÁTICAS

La Revista municipalista en el Estado español

"Nuestra intención es generar una cultura política para la reflexión y la inspiración sobre nuestra experiencia de los últimos años"

"Para nosotros la prioridad es lo local, es la escala en la que la POLÍTICA es posible, es la que permite comprender la COMPLEJIDAD de la comunidad en su totalidad y por tanto tomar decisiones que están en concordancia con la misma"

"Se trata de habitar, no de rellenar el espacio vacío"

Pablo Rodríguez

"El Municipalismo de las ciudades del campo se ha basado en la idea de APRENDER HACIENDO"

## POLÍTICAS ALIMENTARIAS Y AGROECOLOGÍA

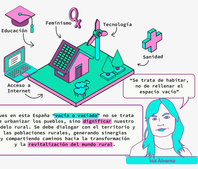


"Se trata de habitar, no de rellenar el espacio vacío"

Pues en esta España "cuarto y mitad" no se trata de urbanizar los pueblos, sino ruralizar nuestro modelo rural. Se debe dialogar con el territorio y las poblaciones rurales, generando sinergias y compartiendo caminos hacia la transformación y la revitalización del mundo rural.

Luis Alvarez

## MUJERES QUE SE METEN EN POLÍTICA

Hemos generado un grupo de apoyo para mujeres que ocupan un cargo público, bien en asociaciones u organismos políticos.

Tratamos de hacer políticas feministas dentro de espacios no solo de feminismo, sino marcadamente machistas y patriarcales.

"Sentemos de la afectividad del grupo y la empatía"

Tratamos de gestionar los conflictos pero no a costa de nuestra salud, nuestra felicidad o nuestra manera de ser o hacer las cosas.

Pilar Vergara

## ATLAS POR EL CAMBIO Y MAPAMUNICIPALISTA.ORG

"La Utopía es nuestro camino. Estamos creando procesos por el cambio y estos procesos tienen por naturaleza utopías, sueños y pasiones"

El Atlas del Cambio es una herramienta que permite visibilizar la transformación política, en mapa, en continuo desarrollo, que muestra el espacio político donde las ciudades globales a las municipios rurales.

Laura Arroyo

ATLAS DEL CAMBIO

## ¿QUÉ Y CÓMO SON LAS CIUDADES DEL CAMBIO?

El Municipalismo transformador NO es una institución concreta de las ciudades que optan por la vía institucional, sino fruto de movimientos sociales que colectivamente asumen la gestión directa de sus recursos y necesidades.

ATLAS DEL CAMBIO → ciudadesdelcambio.org

## LAS 15 HERRAMIENTAS MUNICIPALISTAS DE TRANSFORMACIÓN SOCIAL

*A partir de la propuesta de Jorge Ocón y Noir Ramos*

"Queríamos dejar a modo de legado una serie de herramientas tangibles para la ciudadanía y los movimientos sociales"

labs

Noir Ramos

1.MUNICIPALISMO
2.RENTA BÁSICA DE LAS IGUALES
3.CULTURAL URBANA PEDAGOGÍA ALTERNATIVA
4.PACTO ECONOMÍA SOCIAL,SOLIDARIA Y DEL BIEN COMÚN
5.DESARROLLO COMUNITARIO LOCAL EN TRANSICIÓN
6.BIEN COMÚN
7.CAMBIO CLIMÁTICO
8.BONO BUC SOLIDARIO
9.REGENERANDO LA TIERRA Y LA VIDA
10.COOPERATIVA DE CESIÓN DE USO
11.ENERGÍA LIMPIA Y DE AUTOCONSUMO
12.AGROECOLOGÍA Y VEGA
13.BALANCE DEL BIEN COMÚN Y EMPRESA PÚBLICA
14.ATLAS DEL CAMBIO
15.ARQUEOLOGÍA SOSTENIBLE

REDINAM · VGr · zambra

Diseñado por

VISUALIZE